上海漫畫 THE SHANGHAI SKETCH

中華民國十八年七月二十七日（星期六）

中華郵政特准掛號認為新聞紙類

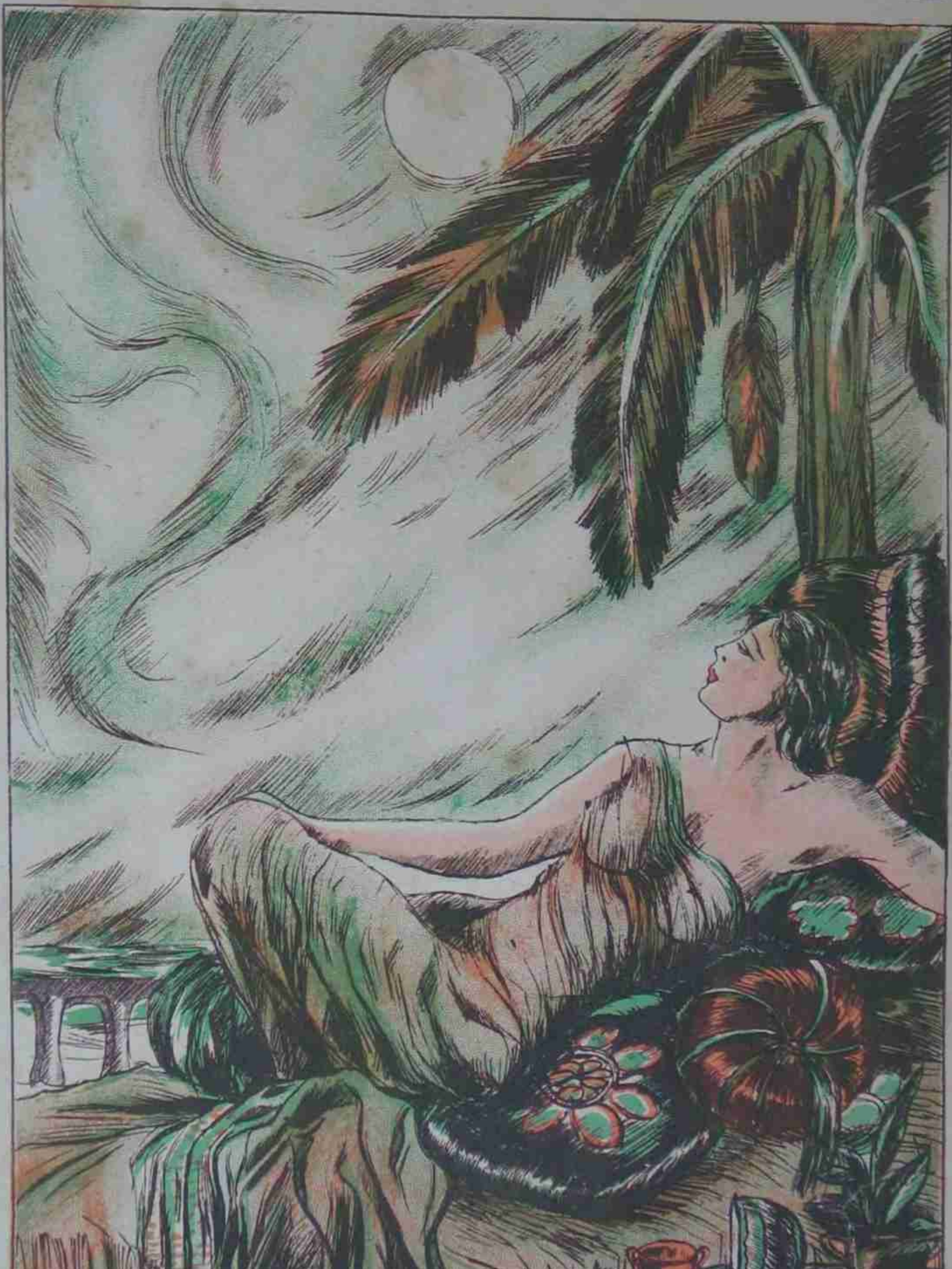

上海山東路A字一號中國美術刊行社出版

上海[illegible]河路大新印刷公司代印

夏

鄭光漢作

66

左圖爲最近顧震軍焚毀即墨地方之種種慘狀，該地之孔聖廟亦被炸毀，惟後殿未損，廟壁毀去，而聖像巍然獨存于破瓦殘垣間也。 徐匯濟攝

顧軍某副官長被孫旅之參謀長鎗殺及其馬弁 （匯濟攝）

聖廟內之千年老樹亦遺焚如

左圖爲在青年會健身房中 名記者戈公振君。（郎靜山攝）

下右爲青島公立女中學教員，張徽儀女士劉垂萱女士馬鶴秋女士合照。（徐匯濟攝）

下左爲北平農事試驗物品陳列室內，用麥穗麥稈及黃豆粟子等所造之小亭。（徐匯濟攝）

楊令茀女士之山水 （贈戈公振者）

北平國立藝術院戲劇系本屆畢業生舉行藝術演奏大會，內有謝爾芝女士．(miss maryNowell Schultz)擔任舞蹈，女士美國人，旅居北平有年，曾在協和禮堂，六國飯店等表演數次，其藝早為平人士所稱賞也。

宗惟賡攝

仙香舞之姿態

謝爾芝女士之像

樹魅舞之姿態

法蘭西傻孩子舞

天方夜譚中之一幕

圓月舞之姿態

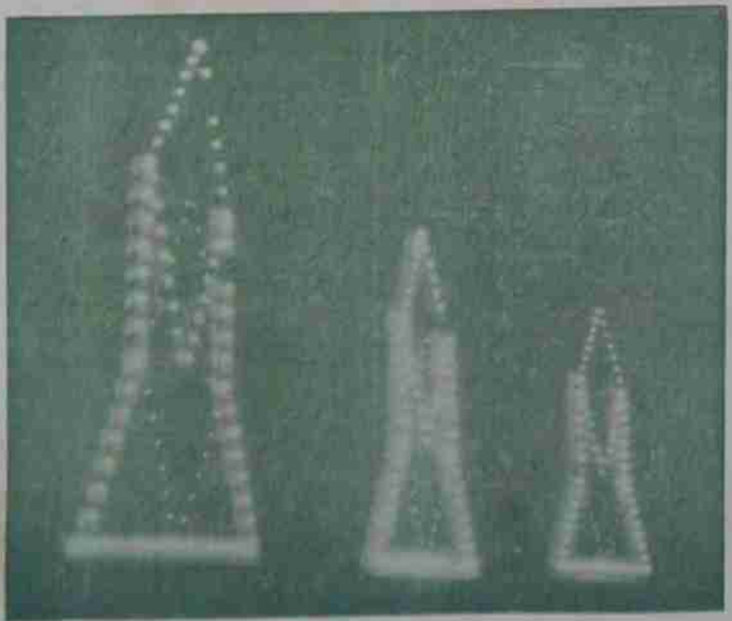

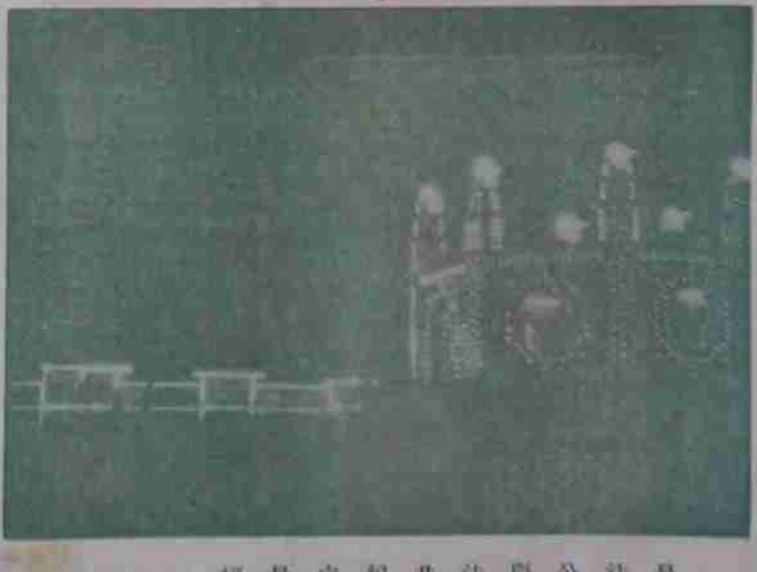

最近法國公園慶祝法國共和紀念之夜景二幅（孫師仁攝）

夏季新裝草擬四式

葉淺予作

A同志對國之態度

連帶關係
香水精
九一四
法律
小報
廁所

1 出胎時愛乳
2 學語時愛玩具
3 少年時愛嬉戲
5 青年時愛裝飾
6 弱冠時愛軋女朋友
7 壯年時愛賭博
8 壯年後愛姨太太
9 中年時愛福壽膏
10 中年後愛錢財
11 老年時愛佛門
12 衰年時愛坟墓

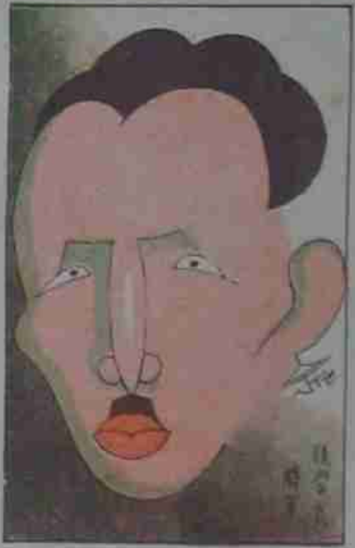

歡迎投稿
酬現金
及本刊

首先創用毛質領帶
百結不皺
門市兼售上等領帶
西裝用品
孔雀領帶
上海
南京路貴州路口
孔雀領帶公司出品

日本政潮，每以對中國之方針之成敗，爲其去留，如前者田中內閣以滿洲事件敗露，被各方攻擊，不堪再戀權位，遂于七月二日午前十時引責辭職，繼任首相爲民政黨領袖濱口雄幸氏起而代之，未識其施政方法與對華標準，能否一洗以前面目耳，右圖爲其新閣中之人物，自右至左，司法 渡邊千冬 拓務 松田源治 大藏 井上準之助 內務 安達謙藏 鐵道 江木翼 陸軍 宇垣一城 內閣總理 濱口雄幸 內閣書記官長 鈴木富士彌 海軍 財部彪 外務 幣原喜重郎 文部 小橋一太 農林 町田忠治 商工 俵孫一 遞信 小泉又次郎

北平兩級女子中學遊藝會之謝宗燮女士 魏守忠攝

梁展如女士與鍾木蘭女士，均于「離魂倩女」中飾重要角色 魏守忠攝

北平兩級女子中學遊藝會新劇「離魂倩女」中飾倩女之梁展如女士。 魏守忠攝

第六集彙刊

（本刊五十一期至六十期合訂本）

出版了

一張精緻的封面

十期連續的本刊

◘售銀一元二角◘

十分値得！不可不買！

翻閱便利！贈友更宜！

存書無多

要買請快

第五集彙刊

尚有存書

每冊一元二角

白鵝畫會爲滬上最努力之一個繪畫團體，所設西畫研究所，成績尤佳，上圖爲最近在市政廳舉行之第二屆展覽會之攝影。

奔騰　淺予作

四重天（續）

周揭農

掙着無限的希望，慚愧，恐怖，苦悶，以及一切進退兩難的思想，昏昏地，跑到了年終大減價底桃花村酒行的門前！他的牙齒在相戰，脚在抖，把手擬在嘴上，他戰戰地把身體移向右面，他的視線從兩只酒瓶的中間，看見懇然的梅生先生——就是曾對他說：「以後小女發生意外，唯君是問」的老先生，很胖的媽媽（Chummie）的小妹妹，活潑的賢明，都圍在樓上吃夜飯，呵！溫和的室裏，表演一片和善快樂的神情，使在冷風刺骨裏的他，很悲傷地把視線收了過來！

他打了個寒噤，拭了眼睛，他，他像，直的，像麗林荟許在「情天血淚」中，見着四個藝術家的狂歡；像「復活」裏的陶羅斯在車站上，見吉爾勃的孟浪；更像歐密爾琪寧在「肉體之道」中在深雪堆山的晚上，爬在自己的窗上，見着衆庭裏的愉快的態狀呵！呵，但，麗林終久死在藝術家成功之日！桃羅斯，歸根到西比里亞去渡她的無期徒刑！己有，歐密爾，慢慢地，含着淚，向大雪紛飛的山中走去，走到不知去向！呵！

他，抖得更利害了！全身的血管，都暴漲起來忍着！他忍了一切，把視線再移過去，移到瓶的中間，這次，他幾乎發瘋了！呼吸短促，面色灰白，從他糊塗的眼光中，一切，一切的一切，都已消滅了！只有，只有一個女性的黑影，少女的輪廓，在他的眼前！

她，她是皇后！給他精神痛苦的狠心婦！她是情願犧牲友人的生命而去換與愛人一剎那的擁抱的少女！並且，更是：現代——一九二四年革命的健兒！

門外的他，他的血，像萬馬飛騰，瀑布直流，幾乎把血管衝破！異的！他忘了以外的一切！他要去握她的脛項，悶死她，給他的痛傷報復！他更想抱着她，抱在胸裏，吻，吻着額，嘴，唇，乳，及大腿！他又要立刻拉着她，隨着那清清的水流，很自由的流到不知的遠方！或者，衝到那美麗的火底中去！還有，趁着自然的風兒飛飄着！他又很懊悔，深悔沒有把那鉄質的東西帶出來，它是費了三月的光陰，向朋友借到的一個黑的，小的，能在短時間內痛快的解決極複繁的事情的小東西！他真懊悔極了一幕夠痛快的戲劇，他竟不能表現！

最後，他清醒了！他笑了！狂笑了！這是什麼一回事？弱者的本能，他知道，他是一個弱者！弱者中的愚者，他把袋裏的三個銅板，換了一個大餅，從北浙江路吃到物質文明的南京路！再朝西經外兵住的新世界，在亭茂窗前，賞着一九二十年的「皮而卡」，過卡爾登！啊。卡爾登！他曾握了許玫瑰，在那裏走過，但，但，玫瑰終是有刺的呀！

拖着凍瘡的脚，回到福煦路！從一到二，再三，至四，走上了四重天！他見着他的女人睡了！他輕輕地在她的唇上吻了一下。（他每次這樣的）．

「您回來了嗎！他的女人很（Chaiming）的微笑着醒過來。她見很好的女人，很美妙，活潑，玲瓏，大方，但，總得不到他的溫柔！在白天裏！

「是的！我回來了？」他笑了！吻……

二，二，一九二九。

徵求「最近婦女髮式」照片

本刊前曾發表預備出版「女髮特號」，搜集材料頗多，並由葉淺予君担任摄繪未來新式多種，是曾婦女借鏡，茲擬徵求『最近女髮式樣』照片多幀。一併與入，讀者中如有髮式新奇之婦女照片惠寄者，本刊當盡量發表。酬金從豐。是項稿件如需寄還者，請加聲明，本刊當善爲護保，用後即行寄奉也。

編輯部啓

定閱價目

另售每份小洋一角
本埠半年大洋一元五角
全年大洋二元八角
外埠半年大洋一元六角
全年大洋三元
國外半年大洋二元
全年大洋三元八角
寄費在內
郵票九五計，以一分半分爲限

廣告價目

每格高二英寸寬二寸四分之三
每月（四期算）單色二十五元
彩色四十元
長期，短期，封面，另議。

十期叢刊

每册祇售大洋六角

材料豐富，裝璜美麗，可作學畫範本，可作贈友禮品。

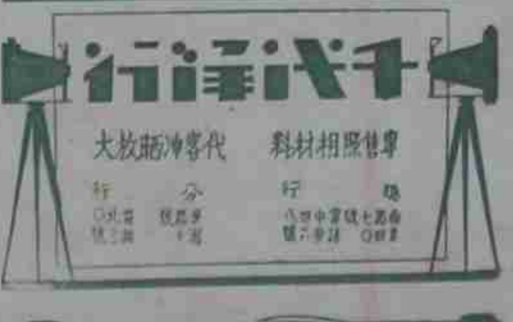

本報印刷製版者
文華美術圖書印刷公司
上海簍勒路鴨綠路口

王先生

王先生今天早晨出院了。

家庭娛樂
高亭唱片

常備四種藥
永除百樣病
虎標萬金油
提神八卦丹
立止頭痛粉

培德
黑猫牌領帶·襯衫
是培德公司的最新出品